

"X:\nor\opprodrag\Tromsø\52402\52402841\BIM\VA_T\VK4\K\ARK_Landentreprise_plan_og_profil.dwg - AndBau - Utskriftsdato: 2026-06-02 08:35:09 - LAYOUT = Z-20-02 - XREF = FM_VA_Opsjon 3 - Lillundvegen all 2, FM_VA_Opsjon 2 - Lillundvegen all 1, FM_I_VA, FM_VA_Opsjon 1 - kryssing riksveg, Bakgrunnskart"

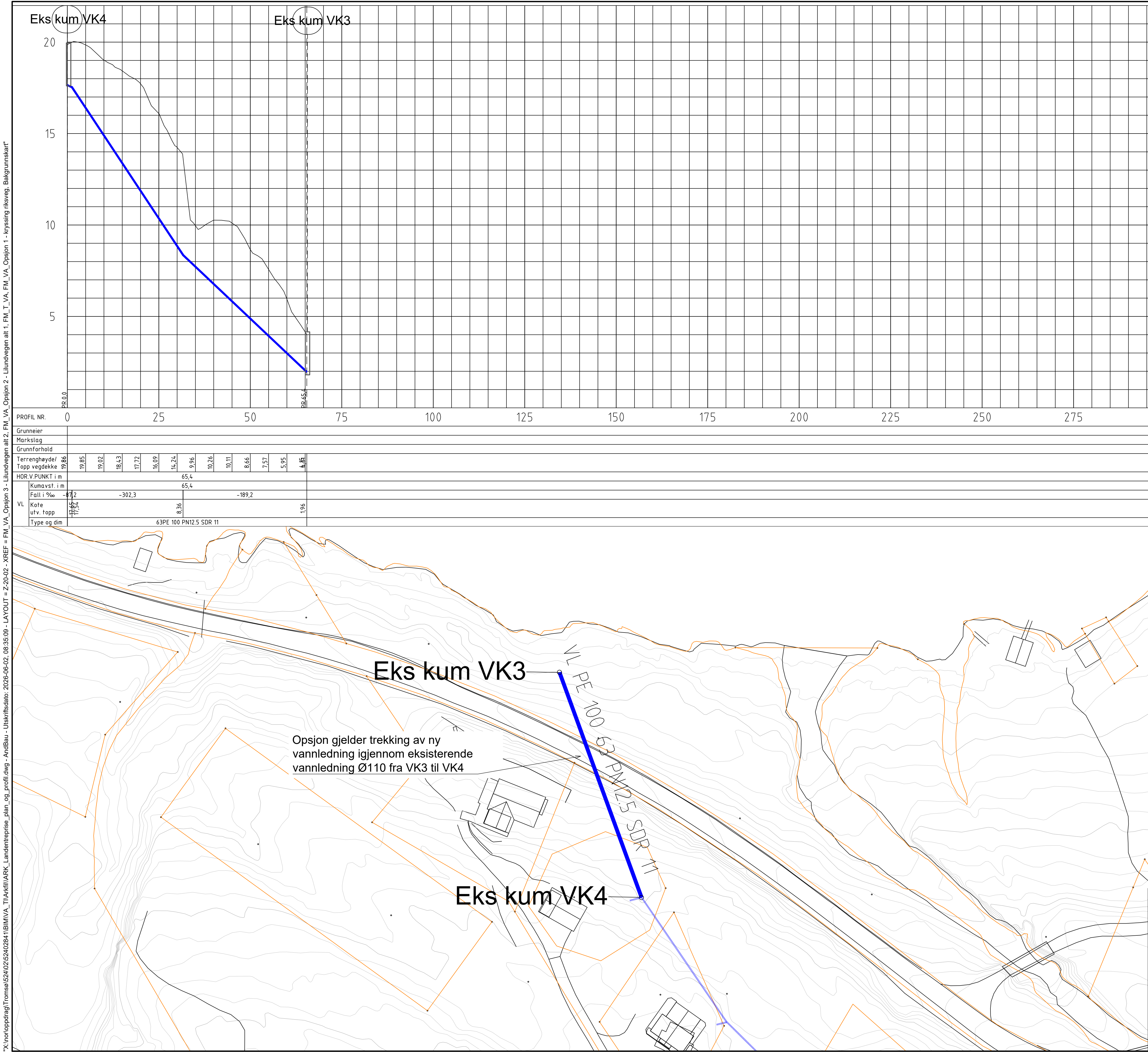

Tegnforklaring			
Eksisterende	Prosjektert	Utgår	
			Vannledning
			Utspyling kum
			Overvannsledning
			Spillvannsledning
			Avløp felles
			Eiendomsgrenser
			Kum
			Stikkledning vann
			Stikkledning spillvann

- Merknader :
- Vannledning skal ikke legges med mindre radius enn bøyeradius oppgitt fra produsent.

ANBUDSTEGNING 2026-06-09

F01	2026-06-09	For anskaffelse	AndBau	KrJHo	KrJHo
Rev.	Dato	Beskrivelse	Utarbeidet	Fagkontroll	Godkjent
Salangen kommune					Målestokk (gjelder A1) 1:500/1:100
Salangen Labergshaugen VA VAO Plan og profil Opsjon 1 - kryssing RV7810					
Norconsult		Oppdragsnummer 52402841	Tegningsnummer Z-20-03	Revisjon F01	